

SERRANILLA

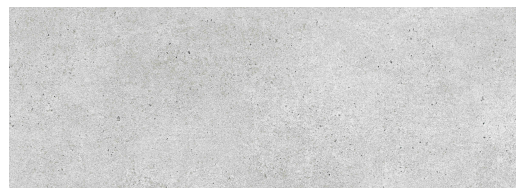

BEIGE



GRIS

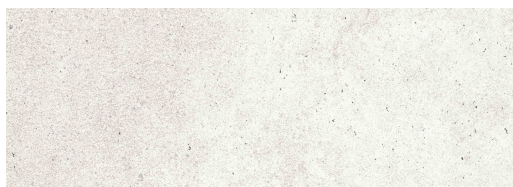

BRUMA

ESPECIFICACIONES TÉCNICAS

| Ensayo | Norma | Tarragona |
|----------------------------|------------|--|
| Resistencia a la flexión | NTC 4321-4 | Mínimo 500 N para baldosas con espesores $\geq 7,5$ mm |
| Resistencia de abrasión | NTC 4321-7 | PEI 4 |
| Largo y Ancho | NTC 4321-2 | $\pm 0,6\% \pm 2$ mm |
| Ortogonalidad (+/-0.5%) | NTC 4321-2 | $\pm 0,5\% \pm 2$ mm |
| Coertura central (+/-0.5%) | NTC 4321-2 | $\pm 0,5\% \pm 2$ mm |
| Coertura lateral (+/-0.5%) | NTC 4321-2 | $\pm 0,5\% \pm 2$ mm |
| Deformación (+/-0.5%) | NTC 4321-2 | $\pm 0,5\% \pm 2$ mm |

INFORMACIÓN DE TARIMA

| Formato | Piezas/Caja | Cajas/Pallet | |
|----------------------|------------------------|--------------|----------------|
| 30,25x61 cm | 10 | 72 | |
| m ² /Caja | m ² /Pallet | Kg/Caja | Kg/Neto Pallet |
| 1,85 | 2,2 | 28,7 | 2160,0 |



PROPIEDADES QUÍMICAS

| Ensayo | Norma | Tarragona |
|----------------------------------|------------------|--|
| Resistencia al cuarteo | NTC 4321-11 | Resistente |
| Absorción de agua | NTC 4321-3 | 6% al 10% promedio, Valor individual máximo 11% |
| Módulo de rotura | NTC 4321-4 | Mínimo 18 N/mm ² , mínimo individual 16 N/mm ² |
| Resistencia deslizamiento (DCOF) | NTC 4321-17 | Clase 1 |
| Variación de tono | ANSI A137-1-2017 | V3 |
| Tráfico | UNE 138001 | Comercial moderado |

Resistencia a las manchas

| | | |
|-------------------------|-----------------------|---------|
| Resistencia al manchado | NTC 4321-14 (CLASE 3) | CLASE 5 |
|-------------------------|-----------------------|---------|

Recomendaciones:

En todos los tráficos, es necesario el uso de tapetes atrapa mugre, arena y tierra que protejan el piso durante la construcción, instalación y uso; así mismo, es necesario evitar y proteger el piso contra caída y arrastre de objetos metálicos y puntiagudos que puedan rayar o despicar la cerámica.